

Slagschaduw

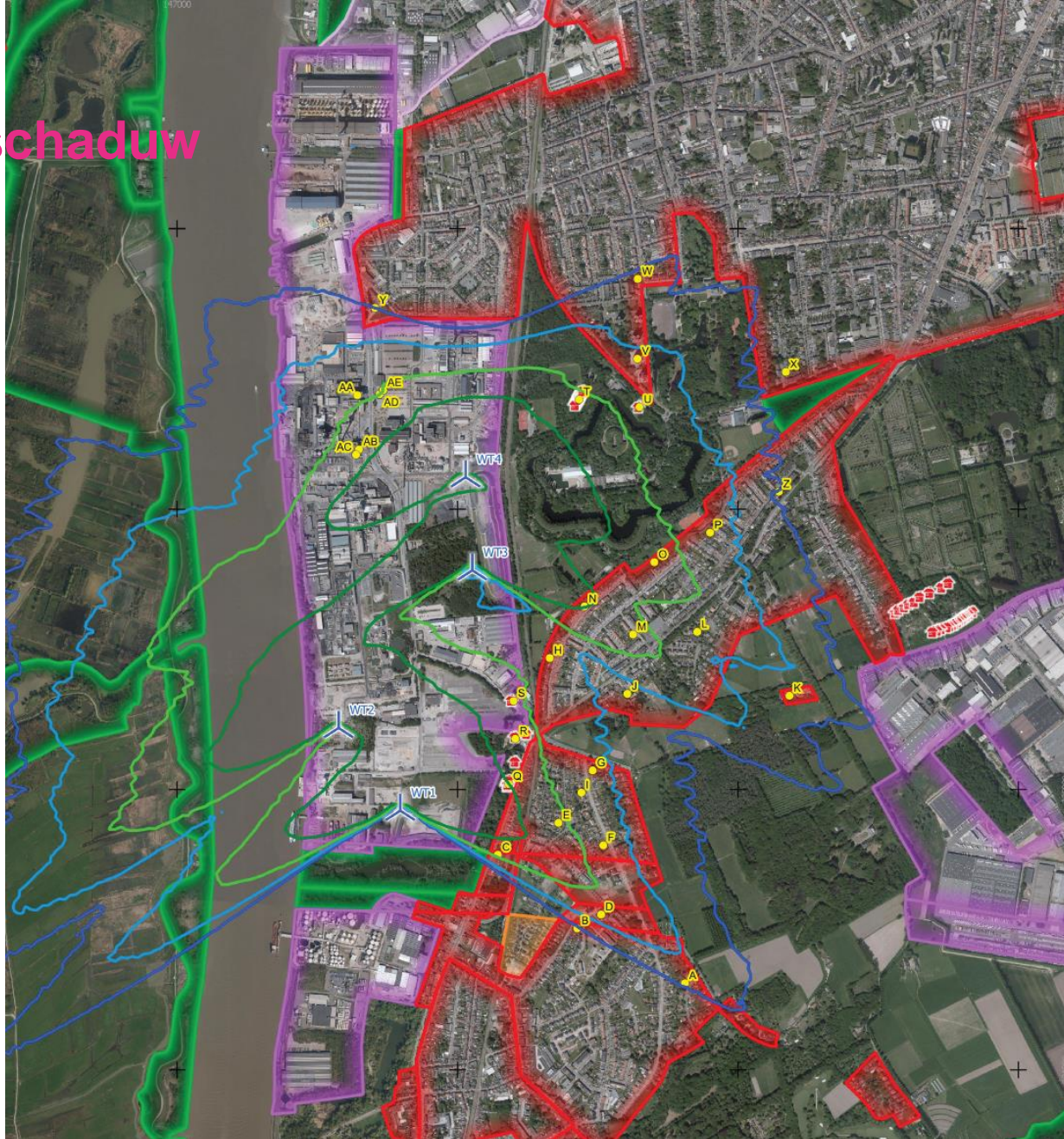

Slagschaduw nieuwe situatie

Umicore Hoboken
Kaart 1b

Inplanting

 Windturbines in aanvraag

Slagschaduw

-  4 uur/jaar
-  8 uur/jaar
-  16 uur/jaar
-  32 uur/jaar

Omgevingselementen

 Alleenstaande woning

Gewestplan

-  Woongebied
-  Woonuitbreidingsgebied
-  Industriegebied
-  Ambachtelijk bedrijf en KMO
-  Natuurgebied

Slagschaduwreceptoren

 Slagschaduwgevoelige locatie

WT1, WT2, WT3 en WT4: rotordiameter 131 m, ashoogte 106 m

Verwachte slagschaduwimpact gebaseerd op windturbines binnen de maximale vergunde dimensies.
De installatie van een slagschaduwmodule kan ervoor zorgen dat de geldende slagschaduw norm gerespecteerd wordt.

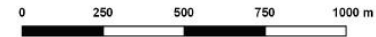

Bron luchtfoto: AGIV
Formaat: A3 - Schaal: 1:15 000 Coördinatensysteem: Lambert 72 (Belgie)

